



VISTA AEREA DEL COLEGIO Y DE LA BAHIA UPPER WAITEMATA HARBOUR

## ESCUELA NUEVA, EDIFICIOS NUEVOS, PLAN DE ESTUDIOS NUEVO E INNOVADOR.

ESTUDIE en una zona socio económica alta con un índice de criminalidad bajo y buenas viviendas en una zona muy cotizada.

WHANGAPARAOA COLLEGE está muy cerca de toda la emoción de Auckland, la ciudad más grande de Nueva Zelanda, pero lo suficientemente lejos como para disfrutar de un estilo de vida seguro en las mejores playas de Nueva Zelanda.



LABORATORIO ESPECIALIZADO DE INFORMÁTICA



## OPCIONES

- ESTUDIANTES INDIVIDUALES: durante períodos de estudio cortos o largos.
- GRUPOS DE ESTADIA CORTA: por ejemplo un viaje de dos semanas para aprender inglés y conocer Nueva Zelanda.
- VIAJES DE DEPORTE/ENTRENAMIENTO PARA GRUPOS: además de las destrezas en idioma inglés podemos proporcionar entrenamiento especializado en diversos deportes.
- GRUPOS DE PROFESORES DEL EXTRANJERO: venga a descubrir nuestros métodos innovadores de enseñanza y aprendizaje, mejore sus destrezas con el idioma inglés y viaje por el país.
- ESTUDIANTES INTERNACIONALES: cuentan con su propio espacio, con acceso a Internet, salas especiales y área pastoral.



## WHANGAPARAOA COLLEGE

UNA EDUCACION SECUNDARIA DE NIVEL MUNDIAL...  
¡CON UNA DIFERENCIA!

Brian O'Connell, PGDipEd, BSc, Dip Tchg, **RECTOR**

Lisa Ballantyne, MEdAdmin (Hons), NCB, NDBE, Dip Tchg,  
**DIRECTORA DE ESTUDIANTES INTERNACIONALES Y VICE-RECTORA**

Annabel Ovington, **ADMINISTRADORA DE ESTUDIANTES INTERNACIONALES**

Sondrya Langston, **COORDINADORA DE ALOJAMIENTO**

Pam Buckwell, **PROFESORA ESPECIALIZADA**

15 Delshaw Avenue, PO Box 775, Whangaparaoa, New Zealand

**TEL.:** +64 9 424 9177 **FAX:** +64 9 428 4794

**EMAIL:** international@wgpcollege.school.nz

**INTERNET:** www.wgpcollege.school.nz



Whangaparaoa College, colegio adscripto al "Código de Práctica para el cuidado pastoral de los estudiantes internacionales en Nueva Zelanda".

Whangaparaoa College ha acordado respetar y estar limitado por el "Código de Práctica para el cuidado pastoral de los estudiantes internacionales" publicado por el Ministerio de Educación. Puede solicitar copias del código a esta institución o dirigiéndose al sitio en Internet del Ministerio de Educación de Nueva Zelanda: <http://www.minedu.govt.nz/educationSectors/InternationalEducation/ForInternationalStudentsAndParents/CodeOfPracticeInfoForStudents/AboutCodeOfPractice.aspx#3>

**SELLO DEL AGENTE:**



# Una educación secundaria de nivel mundial...



# ¡con una diferencia!



## WHANGAPARAOA COLLEGE NUEVA ZELANDA

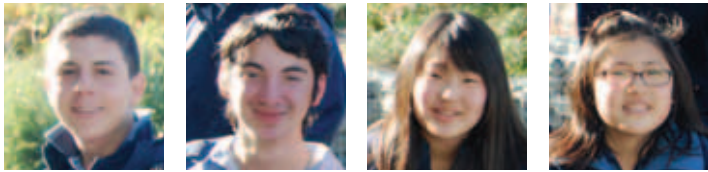

## PODEMOS BRINDARLE A SU HIJO...

### ESTADIAS EN CASAS DE FAMILIA

WHANGAPARAOA COLLEGE organizará para su hijo la estadía en casas de familia con una familia neocelandesa. Esto le dará la oportunidad de familiarizarse con el idioma inglés en situaciones cotidianas.

### UN PLAN DE ESTUDIOS INNOVADOR

Whangaparaoa College le enseñará a sus hijos materias académicas pero también desarrollará la capacidad de razonamiento y les enseñará las mejores formas de aprender para que estén bien preparados para el futuro. Nos interesa desarrollar la capacidad de razonamiento, la alfabetización y enseñar estrategias de aprendizaje. Énfasis en las materias académicas que conducen a la educación universitaria.

### MUCHAS OPORTUNIDADES EXTRA CURRICULARES

- EDUCACION AL AIRE LIBRE: por ejemplo en campamentos.
- DEPORTES: una amplia variedad de deportes que incluyen clases de atletismo, rugby, fútbol, basket, golf y tenis con entrenadores especializados.
- CULTURA: teatro, música, danza.
- OTRAS: club de informática, eventos ecuestres.



DESDE LA PUESTA EN ESCENA ESCOLAR DE 'HIGH SCHOOL MUSICAL'



### MUCHAS OPORTUNIDADES...

DESDE ARTES ESCENICAS hasta fútbol, música a artes visuales, Whangaparaoa College ofrece una gama amplia de actividades extra curriculares.



EDIFICIO DEDICADO A LAS ARTES ESCENICAS



NUEVAS CANCHAS DE CESPED ARTIFICIAL



GIMNASIO



LA CIUDAD DE AUCKLAND Y LA TORRE SKY TOWER



STANMORE BAY

### ATRACCIONES LOCALES

WHANGAPARAOA está a aproximadamente 35 minutos al norte de Auckland, la ciudad más grande de Nueva Zelanda.



CAMPO DE GOLF EN GULF HARBOUR



VISTA AEREA DEL COLEGIO



SNOWPLANET: ¡PRACTIQUE ESQUI TODO EL AÑO EN PISTAS CUBIERTAS!